Apartamento vacacional

Precio: 210000 EUR

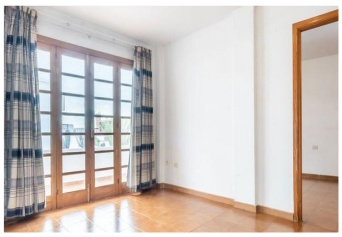

Dirección: avenida de los pueblos 38

Ciudad: 38660

Descripción:

Este luminoso piso se encuentra en una urbanización en el centro de Costa Adeje. Está muy bien conectado, ya que se encuentra en sus inmediaciones con supermercados, farmacias, bancos, restaurantes, centros médicos, hospitales, paradas de transporte público, centros comerciales como el Siam Mall y parques acuáticos como el Siam Park y Aqualand y un largo etcétera de servicios. Además de esto, nos encontramos a solo 5 minutos de las increíbles playas que recorren la zona de Costa Adeje.

La vivienda se encuentra a una primera planta con ascensor y consta de una cocina abierta con barra americana, conectada con un amplio y luminoso salón que da salida a su terraza. una amplia habitación doble exterior con armarios empotrados y un baño completo.

La propiedad cuenta con dos piscinas, una de ellas con un pool bar donde podrás disfrutar con familia y amigos y otra más apartada, donde podrás relajarte.

Esta vivienda es ideal como primera vivienda o para inversores dada su alta rentabilidad en VV.

Agente: Alberto Cervós

Contactos: 610284589

Tipo: Venta

Habitaciones: 1

Baños: 1

Estatus: Disponible

Propiedad: Apartamento

Tamaño terreno: 67

Zona de la propiedad: 67

Año de construcción: 1995

Exterior: Jardin, Terraza
Specific: Balcón, Piscina