Garaje de 50m2 en venta

Precio: 60000 EUR

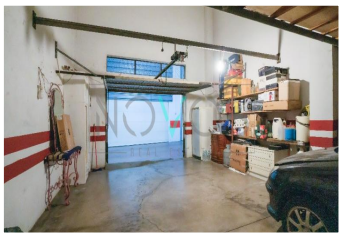

Dirección: calle hermano pedro

Ciudad: 38670

Descripción:

Te presentamos este garaje de 42 metros cuadrados, con una altura de 5 metros y un práctico altillo que ofrece un espacio versátil y amplio.

Con capacidad para cuatro vehículos, cuenta con una puerta automática y está completamente cerrado para brindarte una mayor tranquilidad.

Aprovecha esta oportunidad para adquirir un gran espacio de estacionamiento y almacenamiento en el centro de Adeje.

¡Contáctanos para mas información!

Owner: Alberto Cervós, alberto.cervos@realestatenovos.com

Contactos: 610284589

Tipo: Venta

Estatus: Disponible

Zona de la propiedad: 50

Estacionamiento: 4

Exterior: Garaje