Taller en venta en La Cuesta

Precio: 260000 EUR

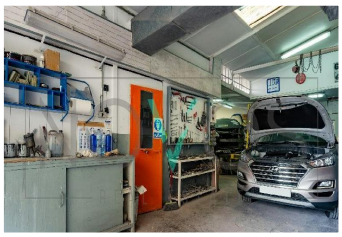

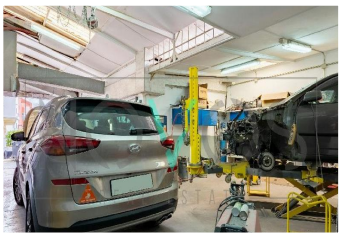

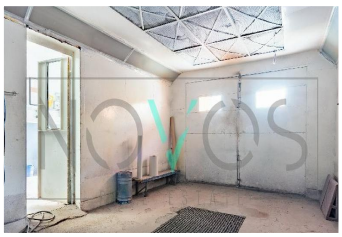

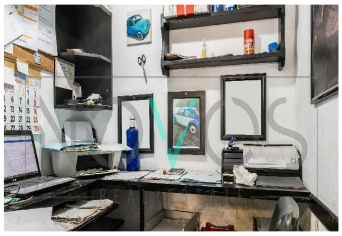

Dirección: Calle Breña alta 77

Ciudad:

Descripción:

Se vende, taller de chapa y pintura, con más de 15 de actividad y trabajando en la actualidad y generando ingresos, demostrable.

Si eres un apasionado del sector del automóvil, y te estás planteando tener tu propio taller, no desaproveches esta oportunidad única, te cuento el porque:

Adquiere un negocio ya consolidado con más de 15 años de actividad y una superficie de 120 m2, con todas las licencias en regla, lo que te ahorrará tiempo en burocracias, y completamente equipado con;

cámara de pintura, compresor trifásico de 5CV y toda la instalación de aire con varias tomas, mangueras y pistolas aerografías, soldadura autógena con contratos en vigor, soldador eléctrico de puntos, banco de tiro con elevador de 2500Kg y accesorios, gato elevador, juego de gatos de presión, sacagolpes manual, cargador de batería, conjuntos de palancas y demás herramientas de montaje.

Instalación de salida de gases y depurador de carbono para la cabina de pintura.

Ahorrarás la inversión de tiempo y material que conlleva poner un negocio en marcha desde cero, comienza a rentabilizar en el momento que escritures.

Espera, todavía hay algo más, te cuento,

Tienes la posibilidad de levantar dos alturas más

sobre el taller, pudiendo construiste tu propia casa o varios pisos para rentar.

Contacta para concertar tu cita o para obtener más información.

Owner: Antonio Greño, antonio.greno@realestatenovos.com

Contactos: 641613991

Tipo: Venta

Habitaciones: 1

Baños: 1

Estatus: Disponible

Zona de la propiedad: 120

Exterior: Garaje
Interior: Completamente Amueblado