Terreno mixto en venta en Icod de Los Vinos

Precio: 170000 EUR

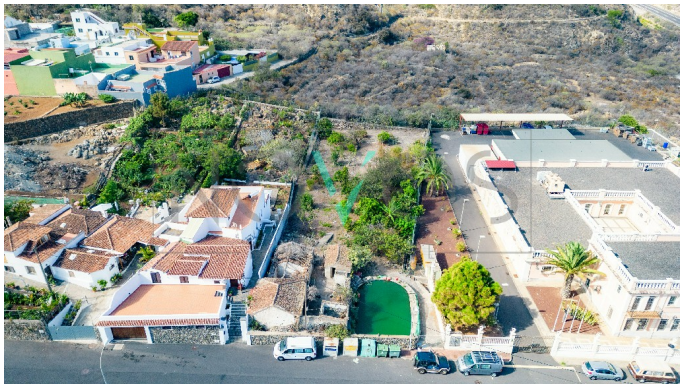

Dirección: Camino La Cueva del Rey 7

Ciudad: 38430 Icod de Los Vinos España

Descripción:

Le presentamos este terreno de uso mixto en Icod de Los Vinos, donde disfrutarás de un tranquilo pueblo con todos los servicios necesarios a mano, Este terreno cuenta con una parte urbana de 673m2 en el que se encuentra una construcción antigua y con una parte rústica de 1.091m2, espacio perfecto para cultivar y disfrutar al aire libre.

No dejes pasar esta oportunidad y contáctanos para obtener mas información.

Agente: Fran Álvarez

Owner: Alberto Cervós, alberto.cervos@realestatenovos.com

Contactos: +34617213001

Tipo: Venta

Estatus: Disponible

Zona de la propiedad: 1764

Exterior: Jardin