Finca con casa registrada en venta en Icod de Los Vinos

Precio: 280000 EUR

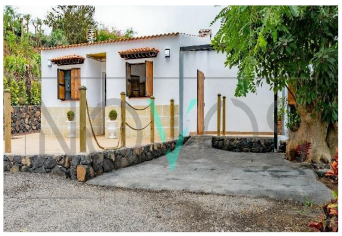
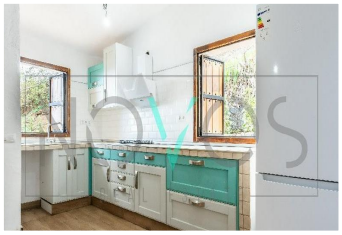

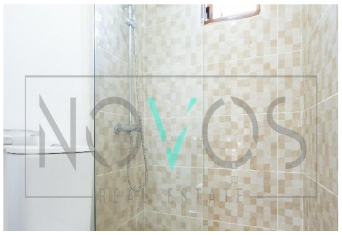

Dirección: Caserío Los Pajares

Ciudad: 38439 Icod de Los Vinos España

Descripción:

Le presentamos esta amplia finca con zona de cultivo y extensas áreas al aire libre, perfecta para disfrutar del clima de la zona y las impresionantes vistas que ofrece, incluyendo los atardeceres más espectaculares y vistas a la Isla de La Palma.

La propiedad cuenta con una vivienda registrada que incluye un amplio salón comedor a una cocina abierta, con ventanas al exterior que aportan mayor amplitud y luminosidad. Dispone de dos habitaciones exteriores y un baño completamente equipado. En el exterior, encontramos dos terrazas ideales para relajarse o compartir momentos con familia y amigos.

Esta finca ofrece el equilibrio perfecto entre la tranquilidad de la naturaleza y el confort de una acogedora vivienda.

No pierdas la oportunidad de visitarla y pide ya tu cita.

Agente: Fran Álvarez

Owner: Alberto Cervós, alberto.cervos@realestatenovos.com

Contactos: +34617213001

Tipo: Venta

Habitaciones: 2

Baños: 1

Estatus: Disponible

Tamaño terreno: 3095

Zona de la propiedad: 90

Exterior: Garaje, Jardin, Terraza, Patio
Interior: Chimenea