Luminoso piso con vistas al mar en Santa Cruz

Precio: 159000 EUR

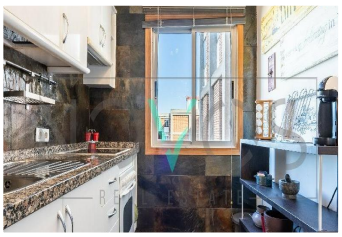

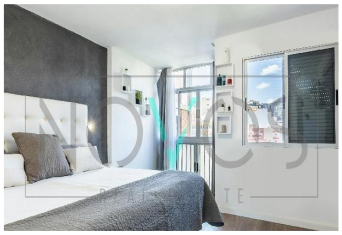

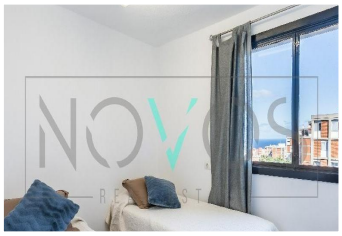

Dirección: Calle Los Huaracheros

Ciudad: 38004 España

Descripción:

Descubre este encantador piso recién reformado, ubicado den una zona con buenas conexiones tanto con la autopista como con el transporte público. En la zona próxima al piso podemos encontrar numerosas tiendas, farmacias, centros de salud, guarderías, restaurantes, colegios, bancos, parques, centros comerciales, etc. Está a pocos minutos tanto de las ramblas de Santa Cruz, como también del parque de La Granja.

El piso consta de tres habitaciones, una de ellas cuenta con un vestidor, un baño con plato de ducha, amplio salón y una cocina independiente con solana.

Cabe destacar que todas las estancias son exteriores y que la vivienda se queda completamente amueblada y equipada. Además de esto, la vivienda se encuentra en un edificio residencial con ascensor.

Pide ya tu cita.

Owner: Vanessa Daragon, vanessa.daragon@realestatenovos.com

Contactos: +34722157591

Tipo: Venta

Habitaciones: 3

Baños: 1

Estatus: Disponible

Propiedad: Apartamento

Zona de la propiedad: 96

Interior: Chimenea, Completamente Amueblado