Terreno mixto en Icod de Los Vinos

Precio: 180000 EUR

Dirección: Camilo La Ladera 3

Ciudad: 38430 Icod de Los Vinos España

Descripción:

Descubre este terreno en el pueblo de Icod de Los Vino, donde disfrutarás de un tranquilo pueblo con todos los servicios a mano. Este terreno cuenta con una parte urbana, donde podrás edificar hasta dos plantas de altura y con una parte rustica, espacio perfecto para disfrutar del aire libre.

¡No dejes escapar esta oportunidad de tener lo mejor de ambos mundos en Icod de Los Vinos!

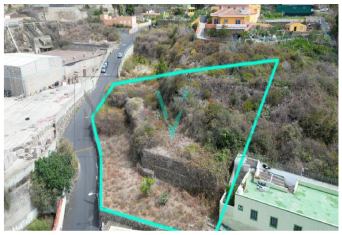

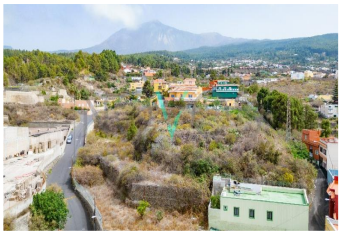

Agente: Alberto Cervós

Owner: Alberto Cervós, alberto.cervos@realestatenovos.com

Contactos: +34610284589

Tipo: Venta

Estatus: Disponible

Zona de la propiedad: 1828